TARIFS DE PUBLICITÉ 2015

CHAQUE TRIMESTRE
91 000
EXEMPLAIRES DISTRIBUÉS PAR VOIE POSTALE

www.entrepriseetsante.fr

BTP | SERVICE | COMMERCE & ARTISANAT | INDUSTRIE | INTERIM

Entreprise & Santé

Le magazine des Services de Santé au Travail du Nord - Pas-de-Calais - Picardie

TARIFS DE PUBLICITÉ 2015

La Santé au Travail : une question d'actualité

Entreprise & Santé est né de la volonté partagée entre plusieurs Services Interentreprises de Santé au Travail du Nord-Pas de-Calais / Picardie.

Magazine trimestriel, Entreprise & Santé est adressé directement par voie postale auprès de 91 000 entreprises, essentiellement des TPE et des PME. Entreprise & Santé s'adresse aux salariés et aux employeurs de tout secteur d'activité.

Dans un langage grand public, Entreprise & Santé présente des actions de santé au travail, réalisées en entreprise. Ces actions sont possibles grâce au concours du Service de Santé au Travail auquel l'entreprise adhère. Le magazine comprend également un dossier central d'information portant sur un thème précis. Depuis sa création en 2008, plus de 200 initiatives d'entreprises sont ainsi valorisées.

Au sommaire...

- **10 rubriques spécialisées :**

- Brèves
- En direct
- Vos droits, vos devoirs
- Ergonomie & Organisation
- Votre santé, votre emploi
- Investir
- Zoom sur…
- Environnement & Techniques
- Interview
- Aux alentours

- **1 dossier spécial** chaque trimestre

www.entrepriseetsante.fr

BTP | SERVICE | COMMERCE & ARTISANAT | INDUSTRIE | INTERIM

Entreprise & Santé

Le magazine des Services de Santé au Travail du Nord - Pas-de-Calais - Picardie

TARIFS DE PUBLICITÉ 2015

Les expériences de près de 100 000 entreprises

La santé et le bien-être des salariés sont autant de facteurs de développement des entreprises. Entreprise & Santé permet de prendre connaissance des actions de santé au travail réalisées par de nombreuses TPE-PME: solutions techniques, préservation et amélioration de l'environnement de travail (qualité de l'air, bruit, vibrations...), ergonomie, organisation, information, formation et sensibilisation des salariés. Entreprise & Santé: des idées et des exemples quelle que soit votre activité!

Le dossier

Des informations de fond et des témoignages sur un sujet d'actualité

En direct

Des reportages au sein des entreprises

L'interview

L'avis d'une personnalité

Diffusion - Distribution

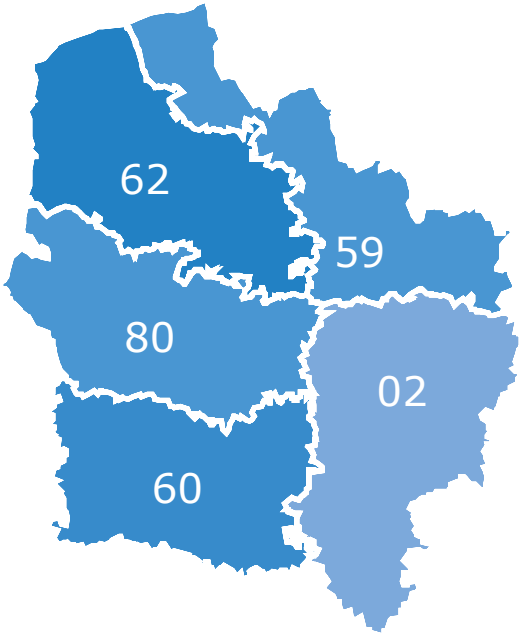

Magazine trimestriel édité par le GISSET pour des Services de Santé au Travail du NORD - PAS-DE-CALAIS - PICARDIE.

Envoi postal nominatif auprès de 91 000 TPE-PME dans le Nord-Pas-de-Calais - Picardie.

Distribution de 8 000 exemplaires auprès des services de Santé au Tarvail qui interviennent au sein des TPE-PME.

Envoi postal auprès de 800 personnalités et institutionnels (partenaires sociaux, députés, CCI, organismes de prévention).

www.entrepriseetsante.fr

BTP | SERVICE | COMMERCE & ARTISANAT | INDUSTRIE | INTERIM

Entreprise & Santé

Le magazine des Services de Santé au Travail du Nord - Pas-de-Calais - Picardie

TARIFS DE PUBLICITÉ 2015

Tarifs*et éléments techniques des emplacements

PLEINE PAGE L 210 mm x H 297 mm + 5 mm de fond perdu	3 900 €
1/2 PAGE L 185 mm x H 120 mm	2 700 €
1/3 PAGE L 185 mm x H 85 mm	2 115 €
1/4 PAGE L 185 mm x H 60 mm	1 375 €

4 formats d'emplacements pour vos publicités ou publi-reportages

Informations techniques :

- Réalisation de l'annonce par vos soins.
- Éléments à nous transmettre : un fichier EPS ou PDF (300dpi/CMJN) ainsi qu'une sortie couleur.
- Envoi des éléments : remise des fichiers et épreuves de contrôle 4 semaines avant parution.

Emplacements préférenciels, format pleine page :

2ème de couverture	5 900 €
3ème de couverture	5 900 €
4ème de couverture	6 500 €

Profitez de nos tarifs* dégressifs :

2 parutions	-4%
3 parutions	-7%
4 parutions	-9%

*Prix unitaire HT - TVA 20%.

Bannière site WEB

www.entrepriseetsante.fr

L 235 px X H 90 px

CONTACT : Nathanaëlle Debaene / 03 20 14 07 77 / entrepriseetsante@nordnet.fr
Entreprise & Santé - 200 rue du Faubourg de Roubaix 59800 Lille

BTP I SERVICE I COMMERCE & ARTISANAT I INDUSTRIE I INTERIM

Entreprise & Santé

Le magazine des Services de Santé au Travail du Nord - Pas-de-Calais - Picardie

TARIFS DE PUBLICITÉ 2015

Qui sont nos lecteurs ?

- Chefs d'entreprise, Responsables ou membres de la directions
- Directions des Ressources Humaines
- Assistants de direction
- Responsables QHSE
- Responsables administratif, comptabilité
- Assistants commerciaux
- Infirmières
- chargés de communication
- ...

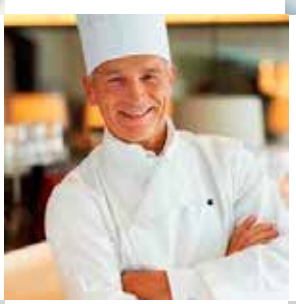

Profil d'entreprises

Tout secteur d'activité
85 % de nos lecteurs appartiennent à des entreprises de TPE - PME

Sur **91 000** personnes qui reçoivent le magazine Entreprise & Santé : **1 personne sur 2 le lit régulièrement ou le parcourt régulièrement**

Que font-ils d'Entreprise & Santé après lecture ?

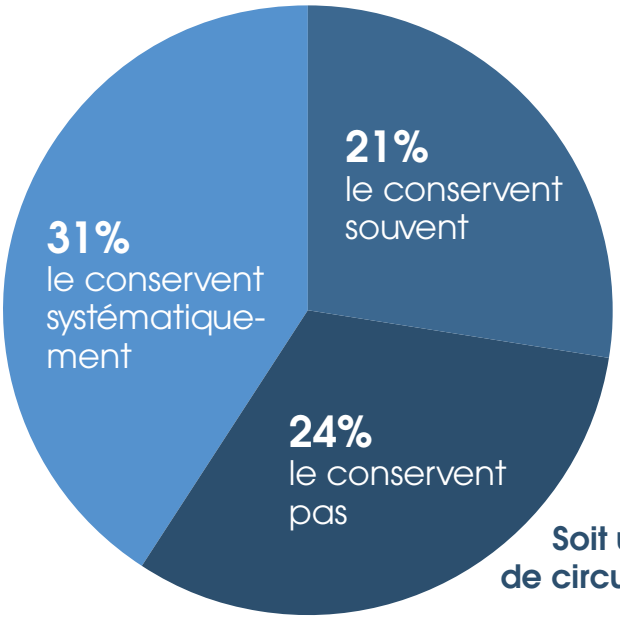

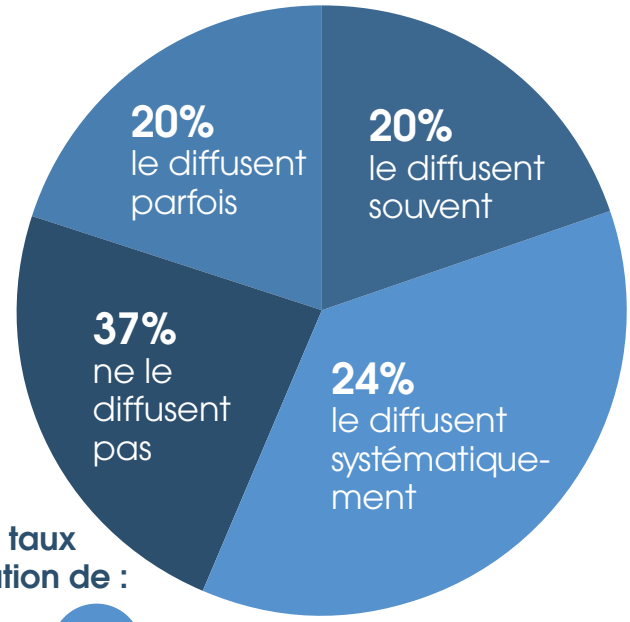

Soit un taux de circulation de :

52% + 44% = 96%

Soit sur la base de 91 000 distributions :

178 360 lecteurs

A qui le transmettent-ils ?

Les fonctions de direction et d'encadrement	13%
Les fonctions administratives, juridiques, sociales et comptables	7%
Vos autres collaborateurs selon les demande internes	20%
Le CHSCT : Comité d'Hygiène, de Sécurité et des Conditions de Travail	7%

www.entrepriseetsante.fr

Une enquête conduite par le cabinet RÈGLE DE TROIS

BTP I SERVICE I COMMERCE & ARTISANAT I INDUSTRIE I INTERIM

Entreprise & Santé

Le magazine des Services de Santé au Travail du Nord - Pas-de-Calais - Picardie

TARIFS DE PUBLICITÉ 2015

Ce qu'apprécient les lecteurs d'Entreprise & Santé

Adjectifs associés au magazine :

Clair, Professionnel, Enrichissant, Préventif, Attrayant, Coloré, Important, Qualitatif, Informatif, Agréable, Complet, Actuel, Nécessaire, Utile, Compétent, Très bien, Conseil, Constructif, Diversifié, Accessible, Mutuel, Opportun, Indissociable, Nouveauté, Bien, Percutant, Simple, Précis, Responsable, Sensibilisation, Sérieux, Vivant, Sythétique, Intéressant, Collaboration, Valorisant

Mais aussi…

54%
estiment qu'Entreprise & Santé est un magazine professionnel

53%
considèrent avoir une information générale mais aussi spécifique à son secteur d'activité

43%
estiment qu'Entreprise & Santé est un magazine d'informations générales

54%
déclarent pouvoir, grâce aux témoignages, mener des actions de prévention ou de maintien dans l'emploi avec son service de santé au travail

52%
apprécient les fiches détachables relatives à l'actualité santé dans l'entreprise

Une notation du fond et de la forme du magazine par les lecteurs comprise entre 7,6/10 et 8,6/10

En conclusion
Entreprise & santé apparaît comme :

- Un document utile
- Un magazine accessible
- Un magazine agréable
- Il apporte des informations spécifiques à son secteur d'activité
- Il présente un bon équilibre entre témoignages et articles de fond

www.entrepriseetsante.fr

Une enquête conduite par le cabinet Règle de trois